HOME ___ PRESS ___ SOHO: ΕΝΑ ΝΕΟ ΕΡΓΑΣΤΗΡΙΟ ΕΙΔΙΚΩΝ ΚΑΤΑΣΚΕΥΩΝ ΑΠΟ ΤΗΝ ΚΑΤΑΣΚΕΥΑΣΤΙΚΗ ΕΤΑΙΡΕΙΑ ΕΠΙΚΥΚΛΟΣ

soho
ΕΠΙΚΥΚΛ•Σ
soho

# SOHO: ένα νέο εργαστήριο ειδικών κατασκευών από την κατασκευαστική εταιρεία Επίκυκλος

**19**
**MAY 2018**

EDITOR: **TINA MARINAKI**
CATEGORY: **PRESS**

**0** COMMENTS SHARE THIS ALL PHOTOS

*text in* **EN, GR**

*Το SOHO, 'Soul Of Human Objects', είναι ένα εργαστήριο ειδικών κατασκευών που δημιουργήθηκε από την κατασκευαστική εταιρεία Επίκυκλος, όπου σχεδιαστές και τεχνίτες συνεργάζονται σε μια απόλυτα δημιουργική διαδικασία υλοποίησης.*

Με την σύγχρονες τάσεις στο design και την αρχιτεκτονική να εξελίσσονται και να απελευθερώνονται από τις τυποποιήσεις και τα στεγανά στην σχεδίαση η ανάγκη για ιδιαίτερες κατασκευές στους χώρους αυξάνεται διαρκώς. Η κατασκευαστική εταιρεία Επίκυκλος, με άγρυπνο βλέμμα στις ανάγκες της εποχής προχώρησε στην δημιουργία του SOHO, ενός εργαστηρίου ειδικών κατασκευών όπου σχεδιαστές και τεχνίτες συνεργάζονται σε μια απόλυτα δημιουργική διαδικασία υλοποίησης , χρησιμοποιώντας υλικά μέσα από μια τεράστια γκάμα.

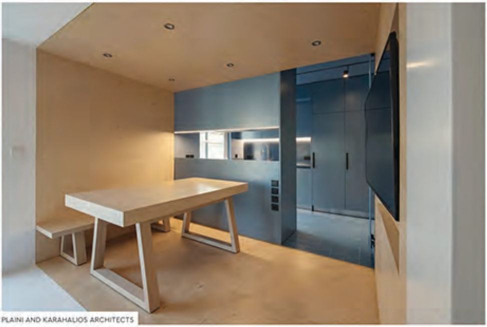

PLAINI AND KARAHALIOS ARCHITECTS

PLAINI AND KARAHALIOS ARCHITECTS

Οι ιδιαιτερότητες των χώρων και οι ειδικές απαιτήσεις σε design , τόσο από τους μελετητές αρχιτέκτονες όσο και από ιδιώτες αντιμετωπίζονται κάθε φορά ξεχωριστά.

Φυσικά υλικά όπως ξύλο, μέταλλο και πέτρα αλλά και συνθετικά υλικά , φιλικά προς το περιβάλλον σε συνδυασμό με υπερσύγχρονους τρόπους κατασκευής γίνονται τα εργαλεία για 'sur mesure' δημιουργίες που τονίζουν την ιδιαίτερη αισθητική του κάθε χώρου αλλά και την ταυτότητα του χρήστη τους.

SARA NAVAZO SAEZ DE ARREGUI (LA-NA),EDORTA LARIZGOITIA ANDUEZA (LA-NA)

Κουζίνα , έπιπλο λουτρού , ντουλάπα και ειδικές κατασκευές εξυπηρετούν τις λειτουργικές ανάγκες των χώρων αλλά και την αισθητική τους ολοκλήρωση.

*Soho σημαίνει έμπνευση, δημιουργία, πάθος. Σημαίνει ' Ψυχή μέσα από τα ανθρώπινα αντικείμενα' (Soul Of Human Objects).*

> “Soul Of Human Objects”

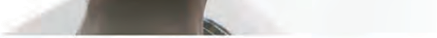

*SOHO, 'Soul Of Human Objects', is a workshop of special constructions, created by the construction company Epikyklos, where designers and craftsmen collaborate in a totally creative process of implementation.*

With modern trends in design and architecture constantly evolving and releasing from formulations and stereotypes in design, the need for special construction in spaces is constantly increasing. The construction company Epikyklos, meeting the needs of the era, proceeded to the creation of SOHO, a workshop of special constructions where designers and craftsmen collaborate in a totally creative process of implementation, using materials from a wide range.

A&M ARCHITECTS

> The peculiarities of the spaces and the special requirements in design, coming both from architects and from clients are treated each time separately.

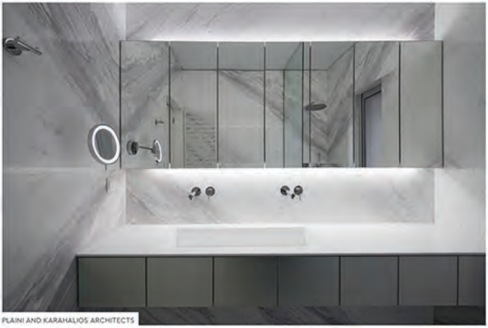

PLAINI AND KARAHALIOS ARCHITECTS

JOÃO PRATES RUIVO (FORA)

Natural materials such as wood, metal and stone, as well as eco-friendly synthetic materials, combined with state-of-the-art manufacturing methods, make the tools for 'sur measure' creations that emphasize to the particular aesthetics of each space as well as to the identity of their owner.

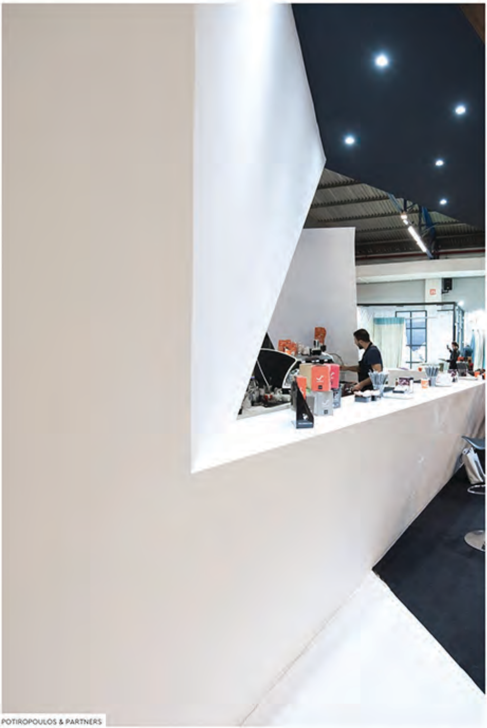
POTIROPOULOS & PARTNERS

Kitchen, bathroom furniture, wardrobe and special constructions serve the functional needs of the spaces as well as their aesthetic integration.

*Soho means inspiration, creation, passion. It means 'Soul Of Human Objects.'*

*δείτε περισσότερα έργα της εταιρείας Επίκυκλος εδώ!*

WE
MAKE
LIGHT

ROUNTOS
WOODEN FLOORS

YOUR IMAGINATION

**0** COMMENTS

**LEAVE A REPLY**

Your email address will not be published. Required fields are marked *

NAME *

EMAIL *

COMMENT

SUBMIT YOUR COMMENT

☐ Confirm you are NOT a spammer

CENTRO
the heart of every home
kitchen | wardrobe | living
UPGRADE
YOUR PROJECT!
ΜΑΘΕ ΠΕΡΙΣΣΟΤΕΡΑ

## RELATED ARTICLES

PRESS

05 NOV 2018

ΠΡΟΓΡΑΜΜΑ ΛΥΚΑΒΗΤΤΟΣ: Γνωρίζοντας καλύτερα τους συμμετέχοντες εταίρους | Γραφείο Ανθεκτικότητας και Βιωσιμότητας δήμου Αθηναίων

*by* MELINA ARVANITI-POLLATOU

PRESS

27 OCT 2018

Πρόγραμμα Λυκαβηττός: το παρόν και το μέλλον του αστικού δάσους της Αθήνας

*by* MELINA ARVANITI-POLLATOU

← PREV. NEXT →

LAST MODIFIED: NOV 08, 2018

TYPE YOUR EMAIL ▷

> SUBMIT A STORY
> FIND A JOB
> DISCOVER THE EVENTS
> ADVERTISE

Archisearch.gr © 2016-2018 / Terms of Use

Design: Kommigraphics / Development: Lab21

Click to see the full article